

Compilata da:  
Comencini Nicola  
Iscritto all'albo:  
Geometri  
Prov. Verona  
N. 3041

Identificativi Catastali:  
Sezione: 18  
Foglio: 18  
Particella: 706  
Subalterno:

Divisione protocollo n. del  
Planimetria di u.i.u. in Comune di Costermano  
Via Alcide De Gasperi  
civ.

**CATASTO FABBRICATI**  
Ufficio provinciale di  
Verona

Scheda n.1  
Scala 1:200



**COMUNE DI  
COSTERMANO**  
27 MAR, 2009  
Prot. N. Cat. Cl.

**PIANTA INTERRATO**  
H: 2.40 m

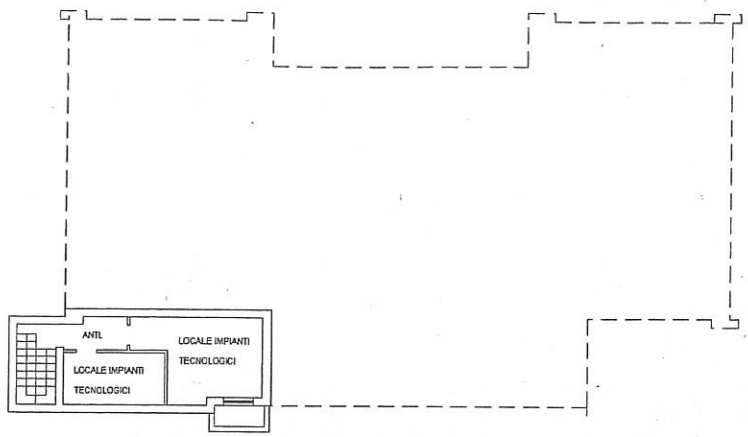

**PIANO TERRA**  
H: 3.00 m

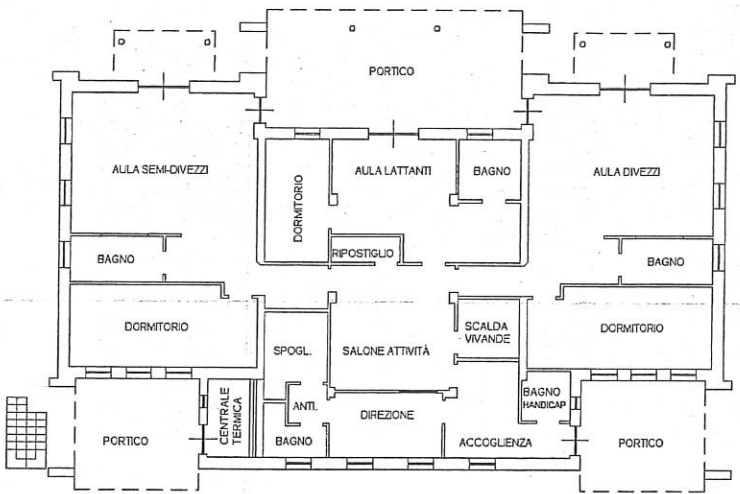

**PIANO PRIMO**  
H: 2.37 m

